

간염, 간암 & 담관질환 검사 cAFP

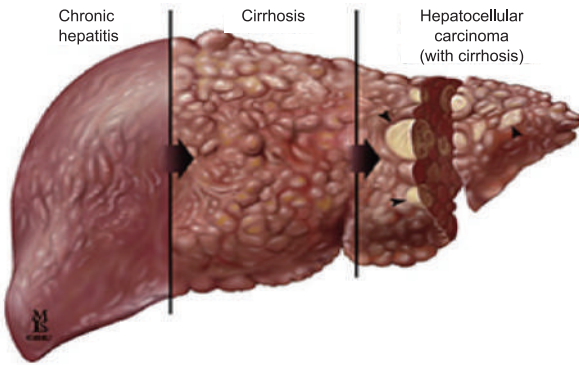

간질환 & 담관질환 검사, **Canine AFP**

- 간세포암 (Hepatocellular Carcinoma)
- 간염 (Hepatitis)
- 간모세포종 (Hepatoblastoma)
- 담관염 & 담관암 (Cholangitis & cholangiocarcinoma)

***관리가 최선입니다 6개 기관 건강검진 확정!!**

참고자료

• J Vet Med Sci. 1999 Jun;61(6):657-9

• J Vet Diagn Invest. 2006 May;18(3):291-5

심장질환 검사 cTnl



심근손상 마커

Tnl

- 심근세포 손상
- 심근경색 (Myocardial Infarction)
- 비대형 심근병증 (HCM)
- 허혈성 심장질환
- 심장마비 (Heart attack)
- 심장사상충 감염
- 대동맥하 협착증 (SAS)
- 폐동맥 협착증 (PS)
- 동맥관 개존증 (PDA, 암컷)
- 확장성 심근병증 (DCM, 대형)
- 이첨판 폐쇄부전 (MVI, 소형)
- 외상성 심장질환
- 심근염 (Myocarditis)
- 혈관육종 (Cardiac hemangiosarcoma)
- 심낭삼출 (Pericardial effusion)

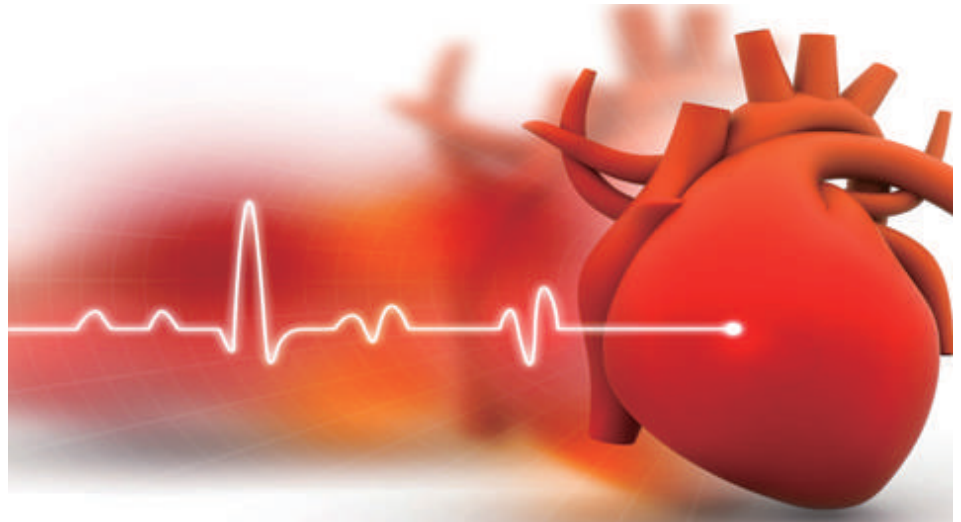

참고자료

- J Vet Intern Med. 2001 Sep-Oct;15(5):501-3
- J Vet Intern Med 2004;18:831-839
- J Vet Intern Med 2016;30:36-50
- J Vet Intern Med 2006;20:277-283
- J Vet Intern Med 2010;24:153-159
- J Vet Intern Med 2012;26:302-311

